クラーチ・ファミリア光が丘公園　　フロアマップ

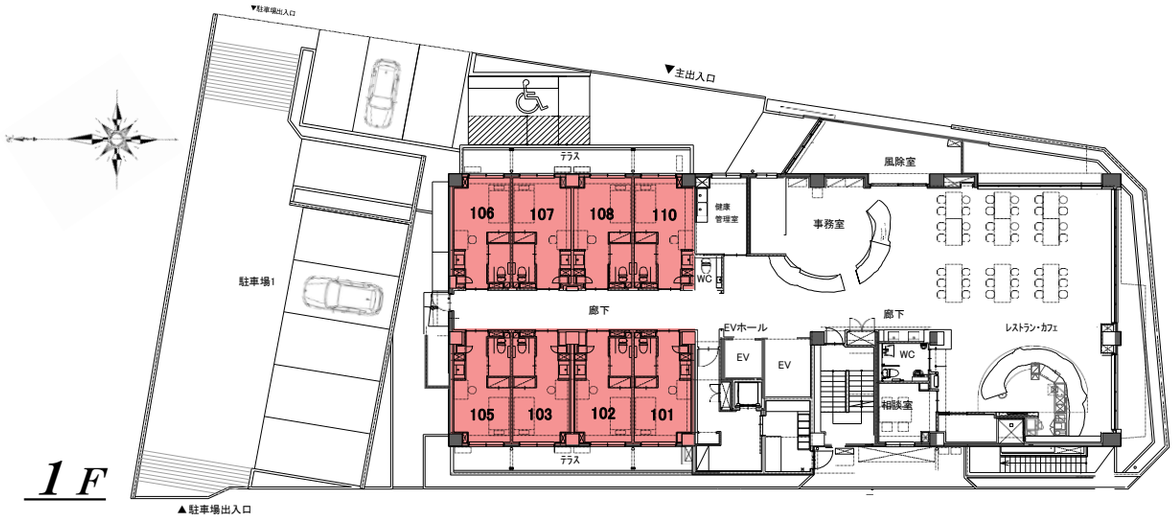

1F

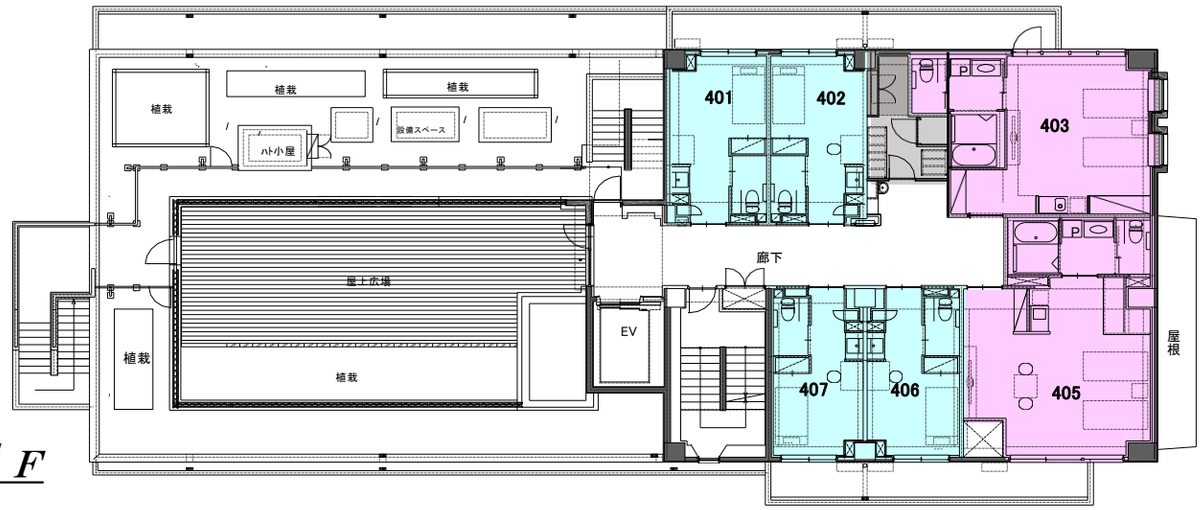

4F

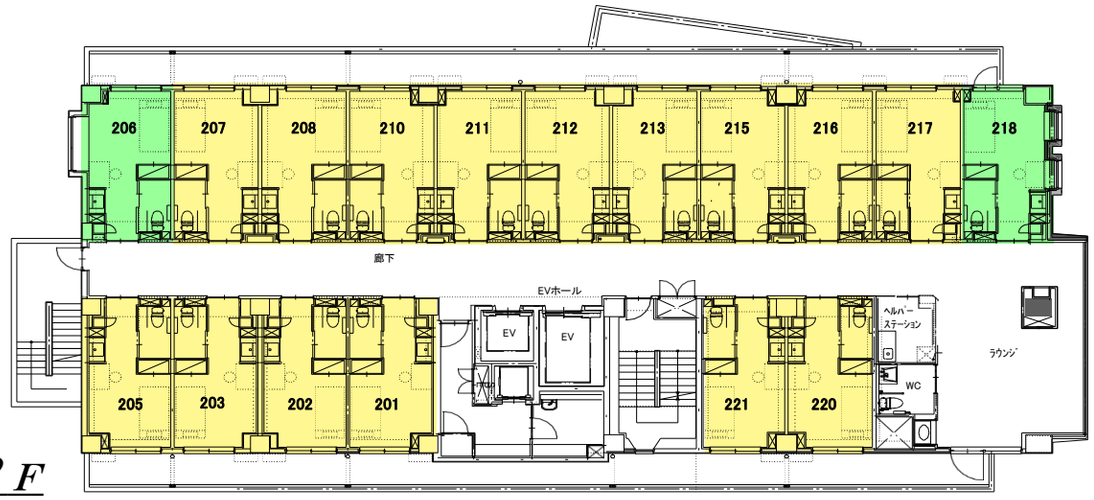

2F

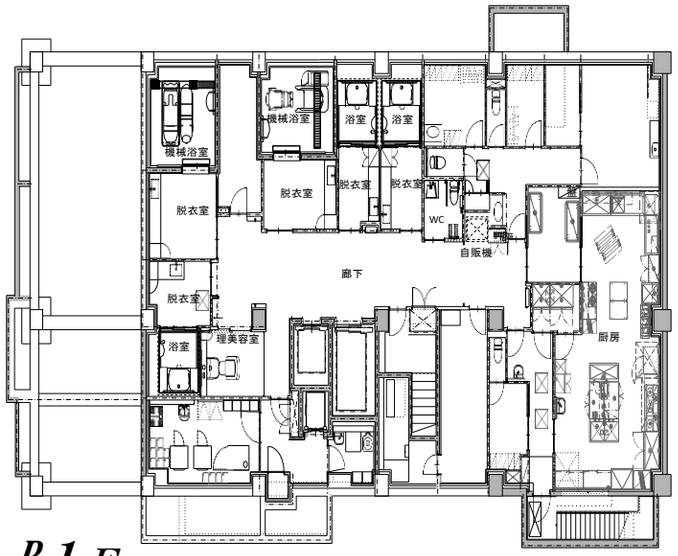

B1F

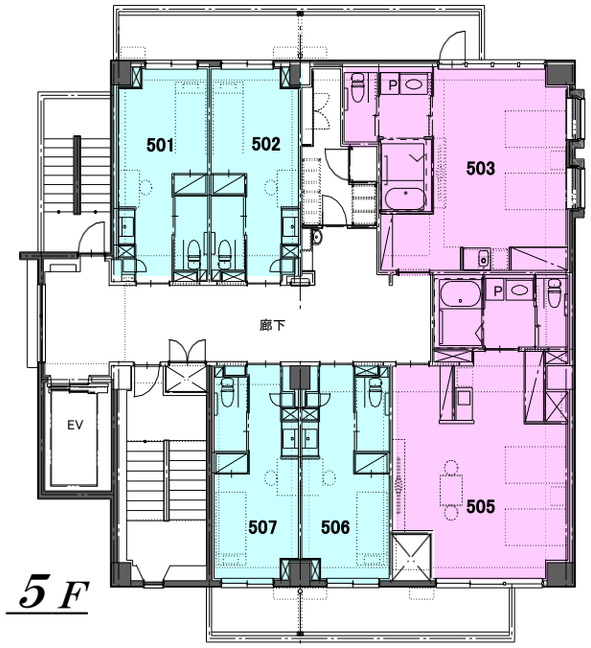

5F

3F

入居一時金方式（タイプ別）

Aタイプ	6,800,000円
Bタイプ	7,800,000円
Cタイプ	8,800,000円
Dタイプ	9,800,000円
Eタイプ	10,800,000円
Fタイプ	19,800,000円

■月額利用料（シングル）235,430円
■月額利用料（夫婦利用）406,260円

月額方式（タイプ別）

Aタイプ	337,430円
Bタイプ	352,430円
Cタイプ	367,430円
Dタイプ	382,430円
Eタイプ	397,430円
Fタイプ	700,260円

※敷金が必要になります。